

# Protejarea libertății, securității și justiției

SISTEMUL DE INFORMAȚII SCHENGEN

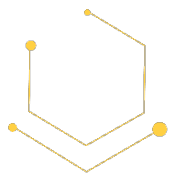



# Sistemul de Informații Schengen (SIS)

- Sistemul de Informații Schengen (SIS) este un **sistem informatic** care protejează libertatea, securitatea și justiția în spațiul Schengen
- SIS sprijină **cooperarea operațională** și **schimbul de informații** între autoritățile naționale
- Sistemul le permite autorităților naționale competente să **verifice semnalările** privind persoane sau obiecte căutate
- SIS a fost actualizat și are acum elemente noi



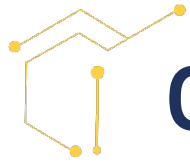

## Ce face SIS?

- Îmbunătățește cooperarea
- Îi protejează pe cei mai vulnerabili
- Gestionează migrația ilegală
- Combate criminalitatea
- Consolidează controalele la frontierele externe
- Apără drepturile individuale



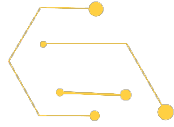

# Îmbunătățirea cooperării



- **Tipuri suplimentare de semnalări privind persoane și obiecte** și măsuri specifice care trebuie luate
- **Echipele Frontex** și un număr mai mare de **autorități naționale competente** au acum acces la datele SIS
- **Europol** poate face schimb de informații cu statele membre cu privire la semnalările referitoare la infracțiuni de terorism
- Schimbul de informații suplimentare se face mai ușor prin intermediul punctelor naționale de contact specializate – **birourile SIRENE**



# Cum funcționează în practică?

## Arestarea unei persoane suspectate de viol multumită SIS

- Irlanda a început să utilizeze SIS în martie 2021
- În data de **14 mai 2021, autoritățile irlandeze** au emis o semnalare SIS pentru arestare în scopul predării, pe numele unei persoane **căutate în legătură cu presupusa violare a unei tinere** la Munster, în 2019
- Autoritățile bănuiau că suspectul continua să interacționeze cu adolescente și minore în tabere sportive din alte locații
- **Autoritățile italiene au localizat și arestat** suspectul în data de 27 mai 2021, la doar **13 zile de la emiterea semnalării în SIS de către autoritățile irlandeze**

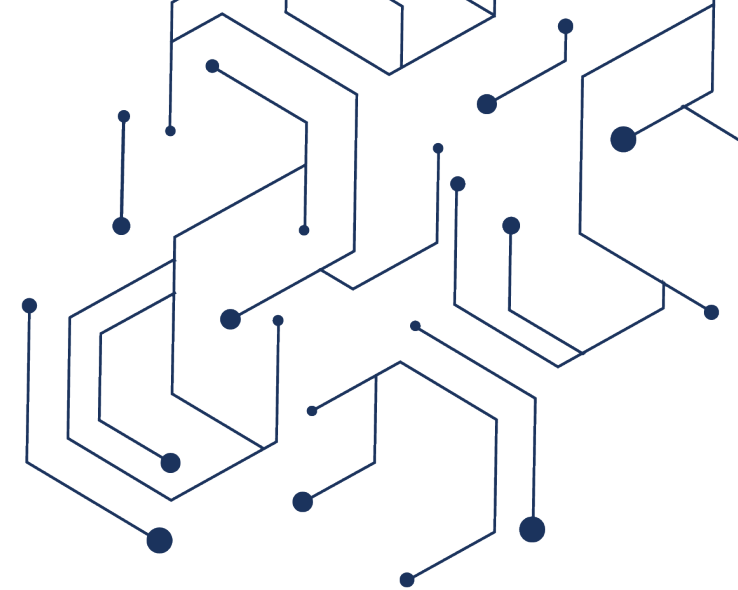



# Protejarea celor mai vulnerabili

- Noile alerte cu privire la **copiii expuși riscului de răpire** și **persoanele vulnerabile expuse riscurilor** ajută autoritățile competente:
  - să prevină răpirea copiilor
  - să prevină transportarea ilegală a copiilor și a altor persoane vulnerabile în străinătate, pentru propria lor protecție
- Aceste semnalări vin în completarea semnalărilor privind **persoane dispărute**
- **Persoanele dispărute** sunt identificate și cu ajutorul amprentelor digitale sau al ADN-ului



# Cum funcționează în practică?

## Prevenirea transportării ilegale a unui copil în străinătate multumită SIS

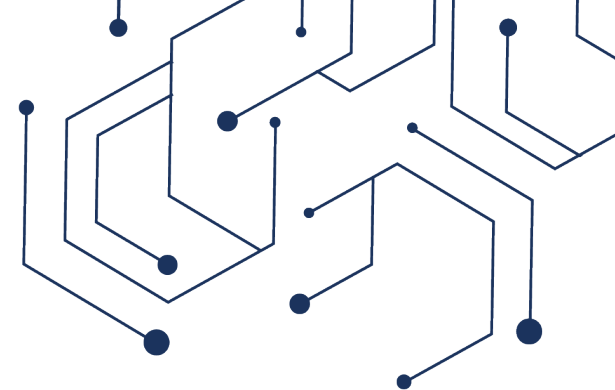

- O **instituție publică dintr-un stat membru a raportat** că o adolescentă de 16 ani a dispărut din instituția în care fusese plasată și nu a putut fi găsită sau contactată
- Adolescenta fusese plasată acolo ca urmare a unei hotărâri judecătorești, pentru a fi protejată de abuzuri frecvente și de amenințarea de a fi dusă în țara sa de origine aflată în afara UE și obligată să se căsătorească
- Rudele fetei **deciseseră să o ducă ilegal în țara terță de origine**, de pe un aeroport situat într-un alt stat membru
- Statul membru care investiga cazul **a introdus imediat o semnalare SIS** și a alertat autoritățile din statul membru în cauză
- **Autoritățile au localizat fata la aeroport, chiar înainte să se îmbarce cu unul dintre părinți.** Adolescenta **a fost plasată imediat sub protecție și, în cele din urmă, încredințată autorităților din statele membre care au emis semnalarea**



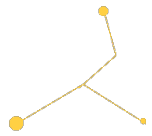

# Gestionarea migrației ilegale

- O nouă semnalare privind **deciziile de returnare** și instrumente îmbunătățite pentru o **identificare mai ușoară a resortisanților țărilor terțe** care fac obiectul acestor semnalări vor contribui la combaterea migrației ilegale
- Cu ajutorul sistemului se poate căuta și verifica dacă resortisanți ai unor țări din afara UE fac obiectul unor semnalări SIS, utilizând amprentele digitale
- Noi date privind **documentele falsificate** (ex. **documente de călătorie și autocolante de viză**)







# Combaterea criminalității

Autoritățile statelor membre utilizează SIS pentru:

- arestarea **persoanelor căutate** în vederea urmăririi penale sau a condamnării pentru infracțiuni de **terorism** sau alte **infracțiuni grave**
- controlarea **persoanelor implicate în infracțiuni grave** și a anumitor tipuri de **obiecte care au legătură cu infracțiuni grave**
- localizarea și protejarea **persoanelor dispărute**, protejarea **persoanelor vulnerabile aflate în pericol** care trebuie împiedicate să călătorească sau să fie luate în străinătate sau pentru găsirea de **martori, inculpați sau victime** ale infracțiunilor căutate în scopul de a participa la procedurile judiciare
- identificarea infractorilor pe baza **amprentelor digitale prelevate la locul comiterii unei infracțiuni grave**
- localizarea **obiectelor căutate pentru a fi confiscate sau folosite ca probe** în cadrul procedurilor penale



# Cum funcționează în practică?

## Localizarea și arestarea autorilor unor forme grave de criminalitate organizată mulțumită SIS

- Italia căuta o persoană care **făcuse parte dintr-o organizație criminală**, bănuită de complicitate la **exploatarea prostituției semenilor**, inclusiv a minorilor, în perioada martie 2014-iunie 2019
- În 2020, persoana în cauză a fost **oprită pe când conducea un vehicul** în Irlanda, dar la momentul respectiv nu se știa că era căutată pentru infracțiuni atât de grave în Italia
- În data de 29 iunie 2021, Italia a emis o semnalare SIS și **suspectul a fost arestat, în aceeași zi**, în Irlanda

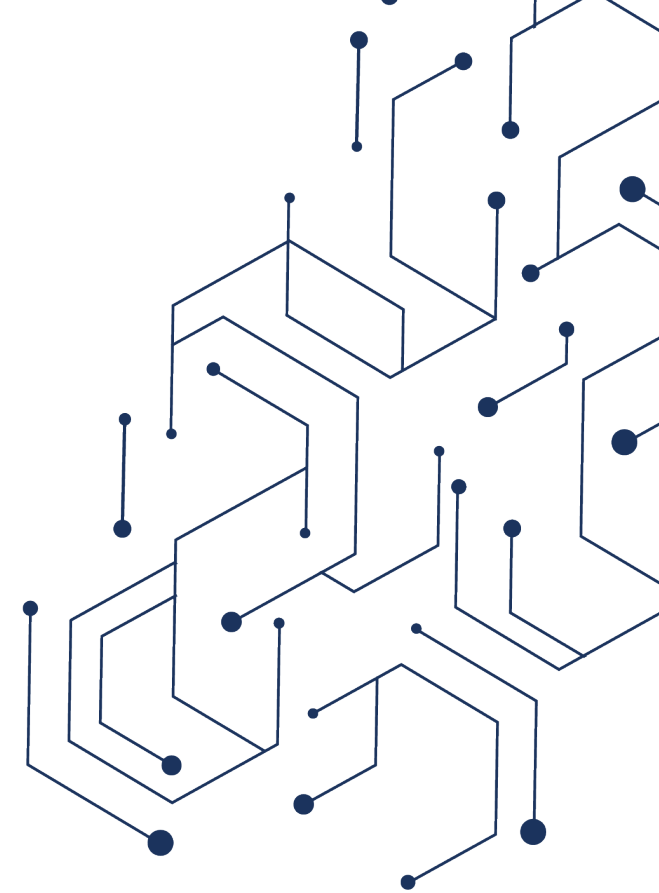

# Consolidarea controalelor la frontierele externe

Funcționalitățile suplimentare ale Sistemului de Informații Schengen le permit:

- polițiștilor de frontieră să îi recunoască mai rapid pe **resortisanții țărilor din afara UE** care fac obiectul unor semnalări pentru **refuzul intrării și al șederii**, sau care **reprezintă amenințări la adresa securității**, și să identifice posibile **documente falsificate**
- autorităților să coreleze semnalările cu privire la **resortisanții UE** care sunt **căutați sau suspectați de săvârșirea unei infracțiuni**



# Cum funcționează în practică?

## Arestarea unei persoane căutate pentru jaf mulțumită SIS

- O persoană fără documente de identitate a ajuns pe Lampedusa, împreună cu migranții
- O verificare în SIS cu amprentele digitale ale persoanei, prin intermediul așa-numitei funcționalități **SIS – AFIS**, le-a permis autorităților să descopere că autoritățile judiciare germane competente introduseseră **un mandat european de arestare pentru jaf împotriva persoanei respective, dar sub un alt nume**
- **Fugarul a fost arestat** în vederea predării către autoritățile judiciare germane competente

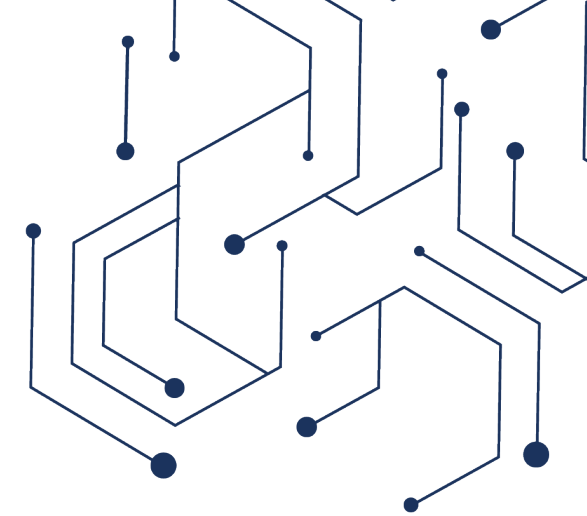



# Apărarea drepturilor dumneavoastră

- Drepturi de **acces, de rectificare sau de ștergere a datelor dumneavoastră** stocate în sistem
- Dreptul de a fi **informat cu privire la semnalarea dumneavoastră privind returnarea sau la semnalarea privind refuzul intrării și al șederii**
- **Procedură judiciară** în fața autorităților competente (inclusiv a instanțelor judecătorești) pentru accesarea, corectarea sau ștergerea datelor sau pentru obținerea de **despăgubiri** pentru orice prejudiciu care rezultă din datele prelucrate în mod ilegal în orice stat membru
- **[Ghid pentru exercitarea dreptului de acces](#)**



# Urmăriți-ne activitatea



[ec.europa.eu/](http://ec.europa.eu/)



[europa.eu/](http://europa.eu/)



[@EU\\_Commission](https://twitter.com/EU_Commission)  
[@EUHomeAffairs](https://twitter.com/EUHomeAffairs)



[EUTube](https://www.youtube.com/EUTube)  
[EU Home Affairs](https://www.youtube.com/EUHomeAffairs)



[@EuropeanCommission](https://www.facebook.com/EuropeanCommission)



[@EuropeanCommission](https://www.masthead.com/@EuropeanCommission)



[Comisia Europeană](https://www.linkedin.com/comisia-europeana)



Vă mulțumim!

